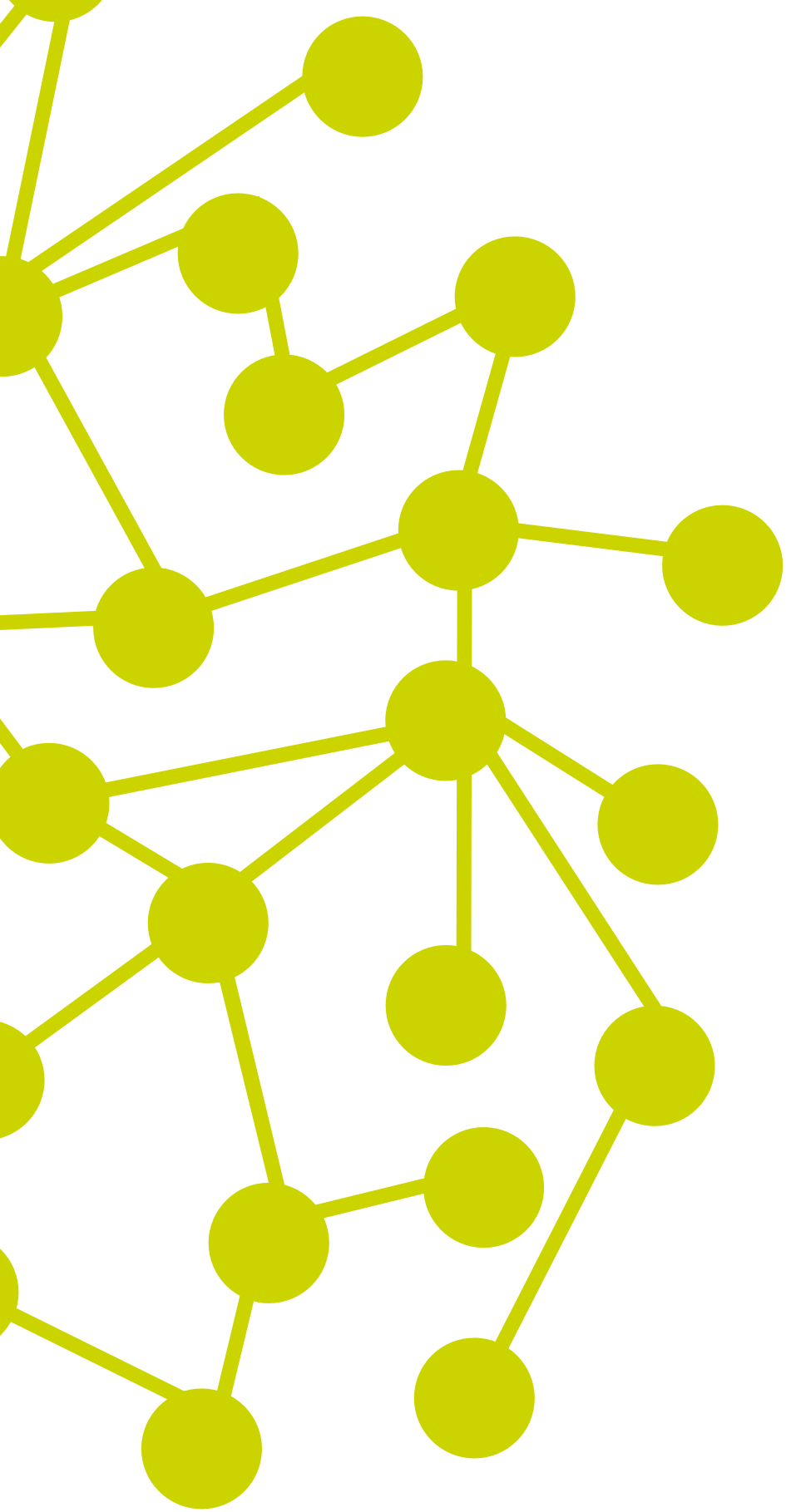

COMPANY PROFILE

righi group

THINKTECH

INDICE
INDEX

7 **La Vision**
The Vision

9 **La Storia**
The Hisroty

13 **Il Gruppo**
The Group

17 **Punti di Forza**
Key Points

19 **Piano di Espansione**
Expansion Plan

21 **Codice Etico**
Ethical Code

LA VISION
THE VISION

Il Gruppo Righi si impegna per essere un punto di riferimento riconosciuto nel settore e capace di proporre un vero e proprio modello con soluzioni su misura. Il Gruppo Righi è un'azienda che progetta e produce, ma con lo spirito del servizio e dell'innovazione finalizzata alla soddisfazione dei propri clienti. Grazie alla propria organizzazione, il proprio Network e alle esperienze maturate, oggi è in grado di prendere parte da protagonista alla quarta rivoluzione industriale chiamata INDUSTRIA 4.0.

Righi Group strives to be a recognized Landmark in the sector and able to propose a real model with customized solutions. Righi Group is a company that designs and manufactures, but with the spirit of service and innovation for customer satisfaction. Thanks to its organization, network, its well prepared technician and the experience acquired over the years, Righi Group is able to play a leading role in the Forth Industrial Revolution, called INDUSTRY 4.0.

LA STORIA
THE HISTORY

Il Gruppo Righi, fondato nel 1991 da Mauro Righi, è l'espressione di una continua crescita nel settore degli impianti e controllo di processo grazie al quale, l'azienda ha sviluppato un forte know how. Le Business Unit del Gruppo hanno sviluppato competenza e professionalità permettendogli di entrare nel mercato globale diventando sovente leader nelle proprie applicazioni e punto di riferimento per i propri clienti.

Righi Group was founded on 1991 by Mauro Righi, it is the expression of continued growth in the sector of the electrical system and process control, through which the company developed a strong know-how. The business units of the group have developed expertise and Professionalism, allowing to penetrate in the industrial market, becoming a leader in the own applications and a support for his customers.

DAI PRIMI SISTEMI PENSATI E COSTRUITI NEL GARAGE DI CASA, ALLA FORNITURA DI IMPIANTI E SISTEMI A SOCIETÀ LEADER IN ITALIA E NEL MONDO.

FROM THE FIRST SYSTEMS DESIGNED AND BUILT IN A GARAGE, TO SUPPLIER OF PLANTS AND SYSTEMS TO COMPANIES LEADER IN ITALY AND ALL OVER THE WORLD.

LA STORIA
THE HISTORY

2003 - Aperta una sede a Lugo di Romagna, grazie all'acquisizione della società Elcos srl.

2003 - A headquarters was opened in Lugo di Romagna (Italy), thanks to the acquisition of Elcos srl Company.

2007 - Aperta una nuova sede a Reggio Emilia e acquistata la partecipazione di Tecnoquadri srl.

2007 - New headquarters was opened in Reggio Emilia (Italy) and purchased Tecnoquadri srl participation.

2008 - Inizio dello sviluppo del settore delle energie rinnovabili, grazie alla Vision e agli investimenti degli anni precedenti.

2008 - Beginning of the development of the renewable energy sector, thanks to the vision and investment in previous years.

2010 - Nasce la Righi Agri srl, società che produce energia rinnovabile da fotovoltaico con un megawatt di impianto.

2010 - Born Righi Agri srl, a company that produces renewable energy, from photovoltaic with a 1 megawatt plant.

2011 - Il Gruppo entra in partecipazione nelle Società Biancolino srl, Nuvoleto srl, Belvedere srl, San Romano srl, Isa srl e Monteolivo srl, con un totale di 4.5 megawatt di impianti di proprietà. Nasce un nuovo impianto da 1 megawatt nelle colline della Valle del Savio.

2011 - The Group get in participation with the following companies: Biancolino srl, Nuvoleto srl, Belvedere srl, San Romano srl, Isa srl e Monteolivo srl, it controlled plants for a total of 4.5 megawatts. Born a new 1 megawatt plant in the hills of the Savio Valley.

2012 - Fondata una nuova società chiamata Denken Italia srl, che si occupa della costruzione di macchine per l'assemblaggio di componenti, di Handlng e Robotica.

2012 - Was founded a new company called Denken Italia srl, which is involved in construction of machines for assembling components, handling and Robotics.

2014 - Aperta una nuova sede a Parma e acquistata la partecipazione di Techab srl.

2014 - A headquarters Was opened in Parma (Italy) and purchased Techab srl participation.

2015 - Raddoppiato lo stabilimento della Sede Righi Group, che oggi dispone di oltre 18.000 metri di area scoperta, 8.000 mt di area coperta, la palazzina tecnica denominata "Think Tech" dispone di oltre 1.000 mq dove si progetta e si fa ricerca.

2015 - The plant has been doubled in the Head Office of Righi Group, which now has over 18.000 square meters of open area, 8.000 square meters of covered area and the building technique called "Think Tech" with over 1.000 square meters of Research and Developing.

2016 - Il Gruppo Righi, si è dato una nuova organizzazione basata su Unità di Business e adottando la filosofia Lean. Il Gruppo ha ampliato la propria piattaforma tecnologica e potenziando il settore ricerca e sviluppo ha depositato una serie di Brevetti.

2016 – Righi Group give a new organization based on business units and adopt the lean production. The Group has expanded its technological platform, increasing research and development sectors, setting different kind of patents.

IL GRUPPO
THE GROUP

Oggi il Gruppo Righi, è in grado di soddisfare le necessità di quelle aziende che vogliono innovare e investire in tecnologia per rimanere protagoniste sul mercato nazionale e internazionale, il Gruppo Righi opera in Italia e in tutti i paesi del Mondo. Oggi il Gruppo Righi occupa otre 150 dipendenti con un indotto di oltre 100 collaboratori, vanta oltre 30.000 sistemi funzionanti nel mondo, che è in grado di controllare a distanza dal proprio centro servizi ed assistenza presso la propria sede in Italia.

Today the Righi Group is able to meet the needs of companies that want to innovate and invest in technology to keep the leading roles on the national and international markets, Righi Group operates in Italy and in all countries of the World. Today Righi Group has 150 employees with an armature over 100 partners, has more than 30.000 systems in operation throughout the world, which is able to control remotely from its customer service and support from its headquarters in Italy.

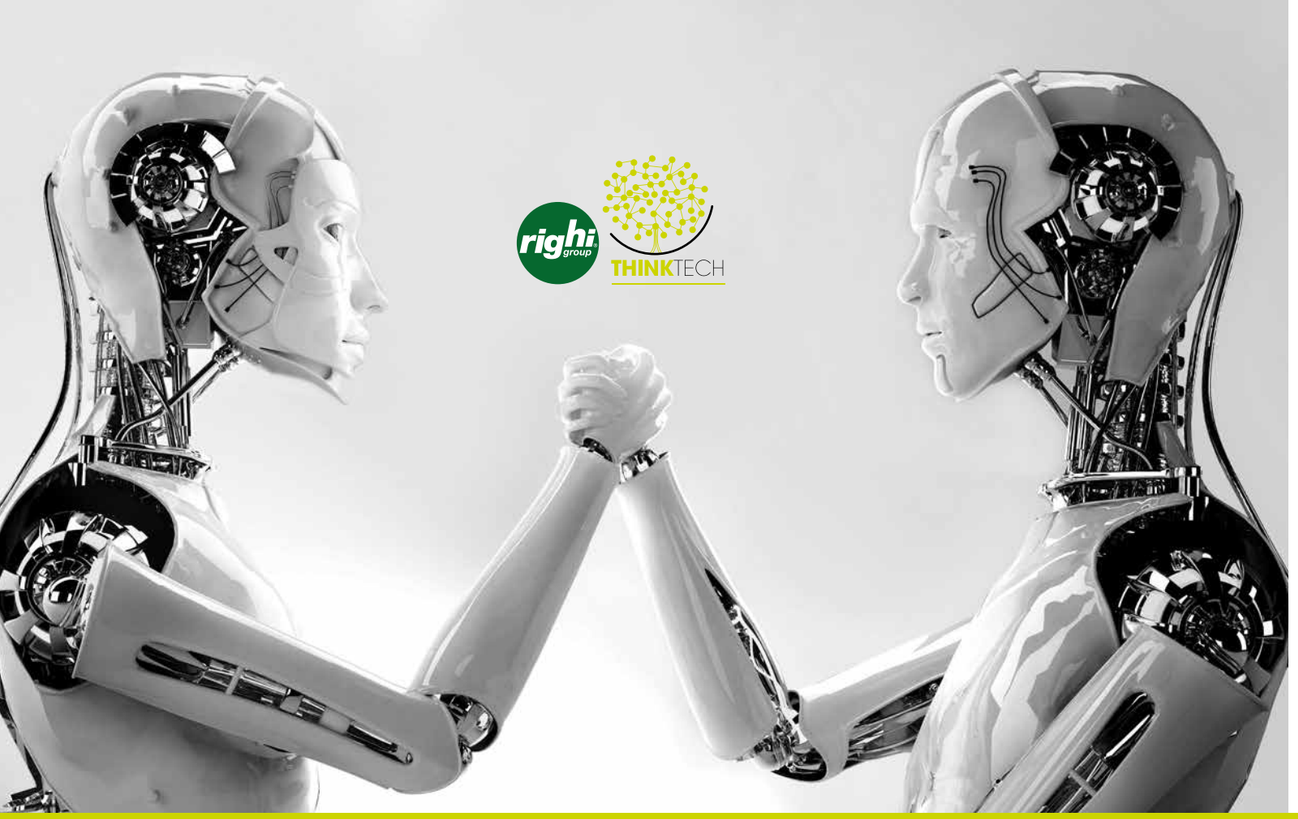

IL GRUPPO
THE GROUP

DENKEN ITALIA SRL
Si occupa di Sistemi automatici personalizzati, integrazione Robot antropomorfi, Scara, Delta e sistemi di Visione artificiale in ambito Industriale. Dispone di competenze ingegneristiche di tipo meccanico, elettrico e software. Ha operato e opera in diversi settori come: Elettrotecnico, Automotive, Meccanico, Utensileria, Consumer, Farma, Medicale, Alimentare e Packaging.

DENKEN ITALIA SRL
Involved in the production of automatic customized machines customize, with a strong expertise in the Robotic applications, Anthropomorphic, Scara, Delta and Computer vision system in industrial area.
Denken has mechanical, electrical and software engineering skills, it operates in various sectors such as: Electrical Engineering, Automotive, Mechanical, Food, Packaging, Tools, Consumer, Pharma and Medical.

RIGHI ELETTROSERVIZI SPA
Prodotti soluzioni e servizi ad alto valore aggiunto nel mondo degli impianti e automazione industriale. Offriamo servizi come Studi fattibilità, Ingegneria, sviluppo software, produzione propria di quadri di Automazione, P.Center, Motor Control Center, impianti elettrici industriali, commissioning e assistenza Post Vendita in Italia e in tutti i paesi del Mondo. Tutti i sistemi vengono pensati per essere semplici ed efficenti e con un basso impatto per quanto riguarda i consumi energetici.

RIGHI ELETTROSERVIZI SPA
Products, solutions and service with high added value in the world of system and industrial automation. We provide services such as feasibility studies, engineering, software development, our own production of Automation switchboards, Power Center, Motor Control Center, industrial electrical system, commissioning and After-sale service in Italy and in all countries of the World. All systems are designed to be simple and efficient with a low impact for what concern the energy consumption.

TECHCAB AUTOMATION, AUTOMAZIONE INDUSTRIALE
Progettazione, software, produzione quadri e B/M, commissioning e assistenza post vendita. Techcab opera nei seguenti settori: Alimentare, Imballaggio e Confezionamento, Lavorazione Metalli, Siderurgia, Chimica, Motion, Plastica.

TECHCAB AUTOMATION
INDUSTRY AUTOMATION
Design, software, Electrical cabinets and board machine systems, commissioning and after sales service. Techcab operates in the following sectors: Food, Packing and Packaging, Metal Processing, Steel, Chemistry, Motion and Plastic.

PUNTI DI FORZA
KEY POINTS

Fondazione 1991
Asset Principali 4
Numero occupati 150
Fatturato anno 2016 31 Milioni di Euro
Investimenti sul fatturato 5%
Mercato di riferimento Globale
Il contributo dato all'ambiente dal Gruppo Righi al 2016 è stato di 250.000 ton di emissioni di CO^2 evitate.
Sede Operativa Mercato Saraceno (FC) 18.000 mq area scoperta, 8.000 coperta.
Sede Operativa Parma 3.000 mq area esterna 1.400 coperta.
Età media nel Gruppo Righi 36 anni.
I Progettisti e Ingegneri sono il 40% del personale assunto.

Established **1991**
Main Asset **4**
Employee status **150**
Revenue on **2016 31 ML/ €**
Growth Investments **5%**
Global Market Reference
The contribution for the environment by the Righi Group 2016 was 250,000 tons of CO2 emissions avoided. Headquarted in **Mercato Saraceno (FC)** with 18,000 square meters of open area, 8,000 square meters of covered area. Another headquarters **Parma** 3,000 square meters of open area. 1,400 square meters of covered area. The Average age in the Group Righi is **36 years.** Designers and engineers are 40% of the staff recruited.

PIANO DI ESPANSIONE
EXPANSION PLAN

Il Gruppo Righi, grazie a continui investimenti in formazione, infrastrutture, organizzazione e ricerca sviluppo si posiziona oggi tra le più importanti società nel settore con crescite annuali di oltre il 10%. Il Piano di espansione dei prossimi anni passa dalla sfida di Industry 4.0 che consiste nell'integrazione intelligente dei sistemi con funzionalità di autocontrollo. "Questo è il punto di arrivo a cui miriamo: l'automazione deve diventare una scatola nera, una black box autonoma che riceve degli input e offre dei precisi output."

Righi Group, thanks to continuous investments in training, infrastructure, organization and research development, today is among the most important companies in the sector, with Annual growth of over 10%. The Expansion Plan in the next few years will pass in the Industry 4.0 challenge, which consist in the smart integration of the system with self-control functions. "This is our goal: automation have to become a black box, an independent black box that receives inputs and It provides specific outputs."

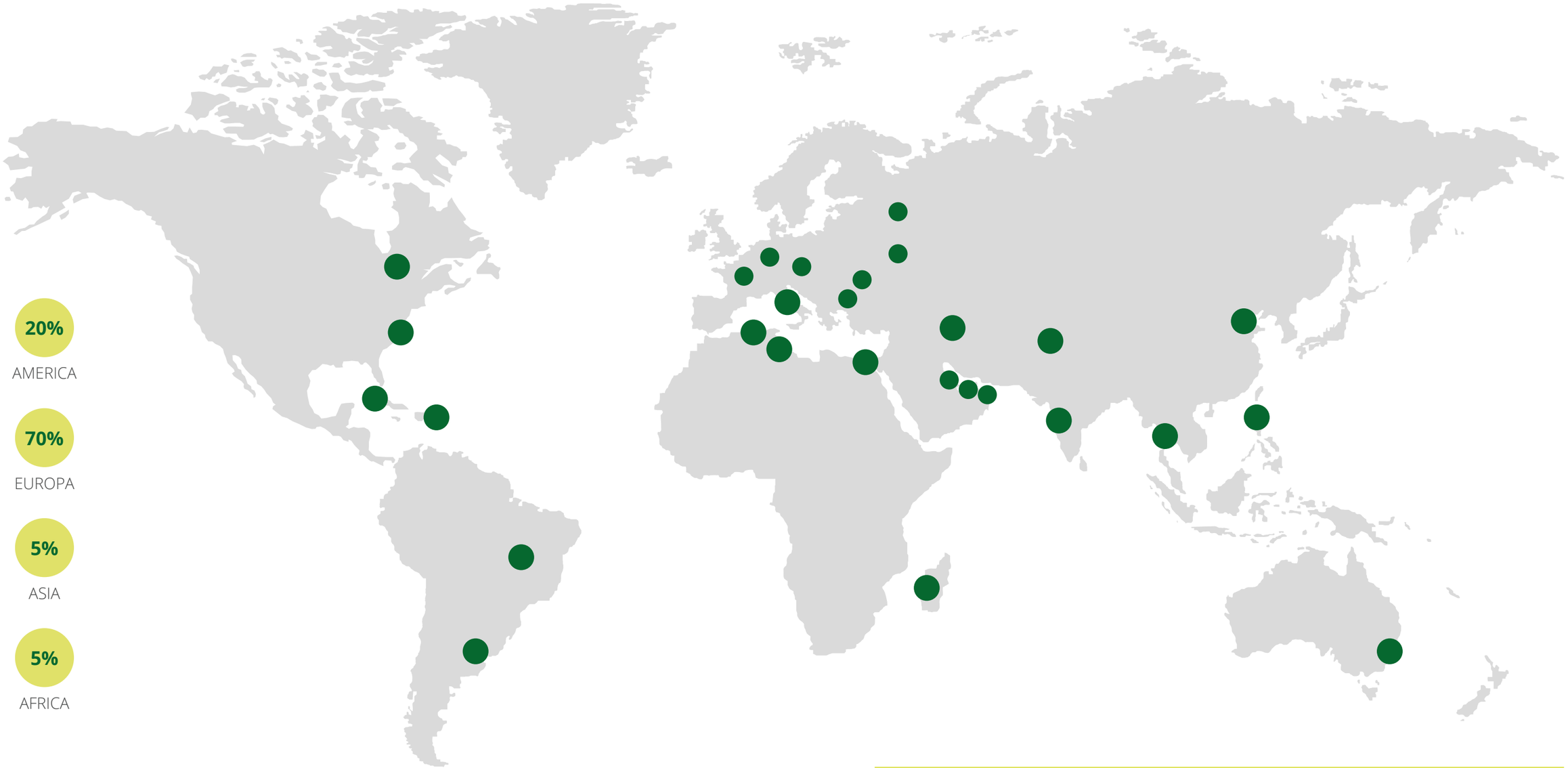

CODICE ETICO
ETHICAL CODE

Lealtà, serietà, onestà, competenza, trasparenza e assoluto rispetto delle leggi e delle normative vigenti sono i valori condivisi nel perseguimento degli obiettivi da parte di tutti coloro che operano per il Gruppo Righi. Per questo sono state fissate 10 regole comportamentali che sintetizzano la mission aziendale: 1) Solamente la soddisfazione dei clienti garantisce il lavoro del gruppo: qualità, puntualità, sincerità e precisione nelle prestazioni e nei servizi offerti, sono fattori determinanti. 2) Il collaboratore interno rappresenta per l'azienda, il primo cliente. Ha il diritto di conoscere chiaramente gli obiettivi e le mansioni all'interno dell'azienda. 3) Mantenere scambi frequenti di opinioni al fine di poter migliorare l'operatività nei vari settori dell'azienda. 4) Il leader ricopre un ruolo carismatico nei confronti del gruppo e deve trasmettere dinamicità, voglia di fare e dare il buon esempio. 5) Per ogni riunione la puntualità, la preparazione, la presentazione succinta e chiara delle proprie idee è questione di buona educazione, di efficienza, sincerità e chiarezza. 6) Tenere sempre presente che: l'atteggiamento, il modo di fare e lo stato d'animo, sono elementi che influiscono nel bene e nel male sugli altri. 7) I successi del team e del singolo, vanno lodati, così come gli insuccessi, anche se occasionali, vanno discussi al fine di capire insieme le motivazioni. 8) Siamo un team che si prefigge degli obiettivi concreti e sensati. Li raggiunge, intraprende e crea. 9) Ogni collaboratore, all'interno del gruppo, deve premere il "bottone d'arresto" là dove ritiene che la qualità delle prestazioni e dei servizi offerti, siano compromesse e inadeguate all'etica aziendale. 10) L'incolumità di tutti e la tutela dell'ambiente è affidata a tutti e tutti ne sono responsabili. Da qui l'esigenza di segnalare tempestivamente pericoli e/o "pericoli scampati".

Loyalty, integrity, honesty, competence, transparency and absolute respect for the laws and regulations are the shared values in pursuing the goals of all those who work for the Righi Group. For this reason been set 10 rules of behaviour, which summarize the company's mission: 1) Customer satisfaction determines and controls group work: quality, punctuality, sincerity and precision in the services offered are the key factors. 2) The internal worker represents for the company, the first client. It is their right to know clearly the goals and tasks within the company aside from the pursuit in attaining these goals. 3) Maintaining constant interactive exchange of opinions in the bid to improve all aspects of the company. 4) The leader covers a charismatic role as regards the group and has to transmit dynamicity, desire to achieve and be a good example to all around. 5) For every meeting the punctuality, preparation, clear and concise presentations of the intended discussion are all essential requirements for a correct working manner, efficiency, sincerity and transparency which combination need to improve the company moral and increase our credibility. 6) Always enforce qualities such as: the attitude, the way work is conducted, the spirit of the workforce: these are the key elements which determine and influence the good and bad of those around us 7) The successes of the team or individuals should always be praised. On the other hand faults or problems, even if rare, have to be discussed in full to allow for complete understanding towards the reasons behind them. Feed back from all concerned is a vital tool in the constant and continual achievements of the group. 8) We are a team who arrange and fix concrete and sound goals. We achieve, understand and create. 9) Every employee, within the internal workforce of the group must realize the moment to "push the stop button" when they see that the high quality service, which is at the core of the company philosophy, may be compromised. 10) Safety and protection of the environment are entrusted to all and we are all responsible for this. Here the necessity to signal promptly dangers and/or "avoided dangers."

“Il futuro appartiene a coloro che credono nella bellezza dei propri sogni”

Anna Eleanor Roosevelt

“The future belongs to those who believe in the beauty of their dreams.”

Anna Eleanor Roosevelt

terenziconcept.com

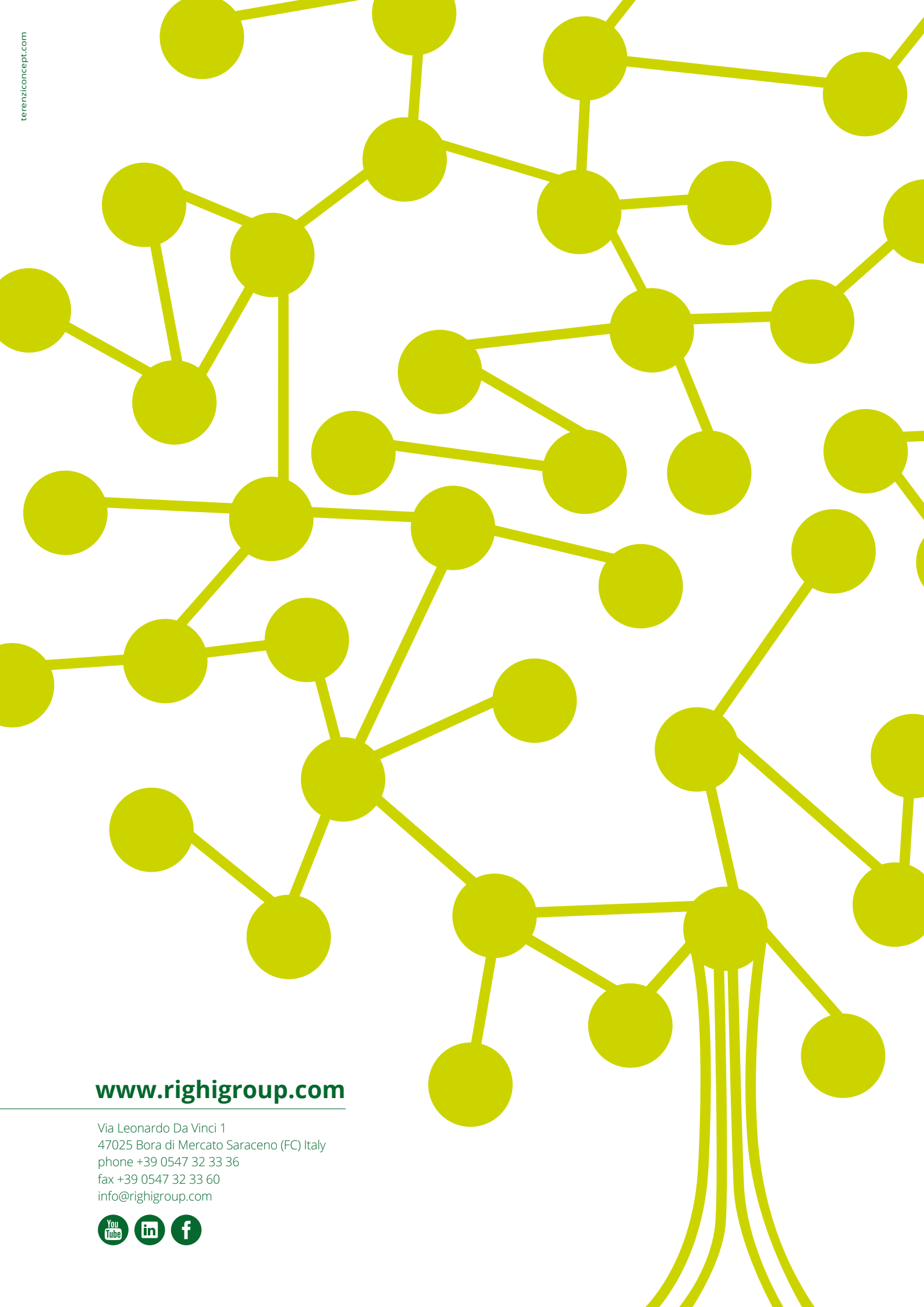

www.righigroup.com

Via Leonardo Da Vinci 1
47025 Bora di Mercato Saraceno (FC) Italy
phone +39 0547 32 33 36
fax +39 0547 32 33 60
info@righigroup.com